



**İSTANBUL
TİCARET
ODASI**
— 1882 —

**İSTANBUL'UN
EKONOMİK ve SOSYAL
GÖSTERGELERİ**

2019

**Derleyen
Bihter Babat**

İÇİNDEKİLER		
	Sayfa No	
TARİHİ VE FİZİKİ DURUM	1	TARIM
NÜFUS		Tarımsal Yapısı 10
İstanbul Nüfusu	1	Ana Gruplar İtibariyle Tarımsal Üretim 10
İstanbul İli İlçe Nüfusları	2	DIŞ TİCARET
Nüfusun Yaş ve Cinsiyete Göre Dağılımı	3	İthalat ve İhracat Durumu 11
İŞGÜCÜ		İstanbul İlinin İhracat ve İthalatının Dağılımı % 11
Nüfusun Cinsiyete Göre İşgücü Durumu	4	Gümrük Kapılarına Göre İstanbul İli İhracatı 12
YABANCI SERMAYE		Gümrük Kapılarına Göre İstanbul İli İthalatı 12
İstanbul Ticaret Odası'na Yeni Kayıt Yaptıran Firma Kuruluşlarında Yabancı Yatırımcı Sayısı ve Sermaye Dağılımı	5	Seçilmiş Fasillere Göre İhracat 13
İTO'ya Yeni Kayıt Yaptıran Firma Kuruluşlarında Yabancı Yatırımcı Sayısı ve Sermaye Dağılımı %	6	Seçilmiş Fasillere Göre İthalat 13
İstanbul Ticaret Odası'na (İTO) Yeni Kayıt Yaptıran Firma Kuruluşlarında Yabancı Yatırımcıların Firma Nevilerine Göre Dağılımı	7	FİYAT ENDEKSLERİ
İstanbul Ticaret Odası'na (İTO) Yeni Kayıt Yaptıran Yabancı Yatırımcıların Ülkelere Göre Dağılımı	7	İTO İstanbul Ücretliler Geçinme Endeksi 14
YATIRIM TEŞVİK BELGELERİ		İTO Toptan Eşya Fiyatları Endeksi 14
Yatırım Teşvik Belgeleri	8	PARA, BANKA VE MALİYE
Yatırım Teşvik Belgelerinin Yıllar İtibariyle Dağılımı	8	Genel Bütçe Gelirleri (Yıllık) 15
İNŞAAT		İstanbul İli Genel Bütçe Gelirlerinin Türkiye İçindeki Payı 16
Yapı Kullanma İzin Belgelerine Göre Yapılan Yeni ve İlave Binalar	9	Banka Şube Sayıları 16
		İstanbul'da Bulunan Banka Şube Sayılarının Dağılımı 16
		Toplam Banka Mevduatının Dağılımı 17
		Toplam Banka Kredilerinin Sektörel Dağılımı 17
		Yıllara Göre Borsa İstanbul 18
		Protestolu Senetler 18
		TURİZM
		İstanbul İli Toplam Konaklama Tesisleri 19
		Yıllara Göre Gelen Turist Sayısı 19
		EĞİTİM
		İstanbul İli Okul Öncesi, İlk ve Orta Öğretimde Okul ile Öğretmen Sayısı 20
		İstanbul İli Okul Öncesi İlk ve Orta Öğretimde Cinsiyete Göre Öğrenci Sayısı 21
		İstanbul İli Yüksek Okul Öğretim Durumu 21
		SAĞLIK
		İstanbul İli Sağlık Durumu 22
		İstanbul İli Kurumlar İtibariyle Hastane Sayısı 22
		İstanbul İli Kurumlar İtibariyle Yatak Sayısı 22
		ULAŞTIRMA
		Motorlu Kara Taşıt Sayısı 23
		İstanbul Hava yolu Ulaşım Sefer Sayıları 24
		Yolcu Taşımacılığı 24
		Yük Taşımacılığı 24
		TİCARET
		İstanbul Ticaret Odası'na Kayıtlı Üye Sayısı 25
		İstanbul Ticaret Odası'na Yeni Kayıt ve İptal Edilen Üye Sayısı 26
		İstanbul Ticaret Odası'na Kayıtlı Şirketlerin Türlerine Göre Dağılımı 26
		İstanbul Ticaret Odası'na Kayıtlı Faal Firmaların İlçelere Göre Dağılımı 27

TARİHİ VE FİZİKİ DURUM

İLİN KURULDUĞU YIL	M.Ö. 685 M.Ö. 1850	Megarahılar Finikeliler,Algalidler
TARİHTE ÖNEMLİ YILLAR	324	Roma İmparatorluğu Başkenti Oluşu
	395	Doğu Roma İmparatorluğu Başkenti Oluşu
	1204	Latin İmparatorluğu Başkenti Oluşu
	1261	Tekrar Doğu Roma İmparatorluğu Başkenti
	1453	Osmanlı İmparatorluğu Başkenti Oluşu
	1918	İtilaf Devletleri tarafından İşgali
	1923	İşgalden kurtuluşu

İKLİM	Akdeniz ile Karadeniz Karışık Ilman ve Yağışlı
COĞRAFYA (1929 - 2019)	Ölçüm Periyodu (Yıllık)
En Yüksek Tepesi	Pendik Aydos Tepesi (537 M)
Ortalama Sıcaklık	14,5 °C
Ortalama En Yüksek Sıcaklık	18,7 °C
Ortalama En Düşük Sıcaklık	10,7 °C
Ortalama Yağışlı Gün Sayısı	106,9
Toplam Yağış Miktarı Ortalaması (kg/m2)	677,2
Ortalama Deniz Suyu Sıcaklığı	15-16 C'

Kaynak : Meteoroloji Genel Müdürlüğü

NÜFUS

NÜFUS	TÜRKİYE		İSTANBUL		Yıllık Nüfus Artışı %
	YIL	Yüzölçümü Km ² (*)	Nüfus	Yüzölçümü Km ² (*)	
1990	783.562	56.473.035	5.315	7.309.190	-
2000	783.562	67.803.927	5.315	10.018.735	-
2015	783.562	78.741.053	5.315	14.657.434	32,70
2016	783.562	79.184.871	5.315	14.804.116	28,09
2017	783.562	80.810.525	5.315	15.029.231	28,27
2018	783.562	82.003.882	5.315	15.067.724	12,20
2019	783.562	83.154.997	5.315	15.519.267	24,17

(*) Yüzölçümü verilerine göl alanları dahildir.

Kaynak : Türkiye İstatistik Kurumu(TÜİK)

İSTANBUL İLİ İLÇE NÜFUSLARI

	2000	2015	2016	2017	2018	2019
Adalar	17.760	15.623	14.478	14.907	16.119	15.238
Arnavutköy *	-	236.222	247.507	261.655	270.549	282.488
Ataşehir *	-	419.368	422.513	423.372	416.318	425.094
Avcılar	233.749	425.228	430.770	435.682	435.625	448.882
Bağcılar	556.519	757.162	751.510	748.483	734.369	745.125
Bahçelievler	478.623	602.040	598.097	598.454	594.053	611.059
Bakırköy	208.398	223.248	222.437	222.370	222.668	229.239
Başakşehir *	-	353.311	369.810	396.729	427.835	460.259
Bayrampaşa	246.006	272.374	273.148	274.197	271.073	274.735
Beşiktaş	190.813	190.033	189.356	185.447	181.074	182.649
Beykoz	210.832	249.727	250.410	251.087	246.700	248.260
Beylikdüzü *	-	279.999	297.420	314.670	331.525	352.412
Beyoğlu	231.900	242.250	238.762	236.606	230.526	233.323
Büyükkçekmece	384.089	231.064	237.185	243.474	247.736	254.103
Çatalca	81.589	67.329	68.935	69.057	72.966	73.718
Çekmeköy *	-	231.818	239.611	248.859	251.937	264.508
Esenler	380.709	459.983	457.231	454.569	444.561	450.344
Esenyurt *	-	742.810	795.010	846.492	891.120	954.579
Eyüp	255.912	375.409	377.650	381.114	383.909	400.513
Fatih	403.508	419.345	417.285	433.873	436.539	443.090
G. Osmanpaşa	752.389	501.546	499.766	497.959	487.046	491.962
Güngören	272.950	302.066	298.509	296.967	289.331	289.441
Kadıköy	663.299	465.954	452.302	451.453	458.638	482.713
Kağıthane	345.239	437.942	439.685	442.694	437.026	448.025
Kartal	407.865	457.552	459.298	463.433	461.155	470.676
Küçükçekmece	594.524	761.064	766.609	770.393	770.317	792.821
Maltepe	355.384	487.337	490.151	497.586	497.034	513.316
Pendik	389.657	681.736	691.681	698.260	693.599	711.894
Sancaktepe *	-	354.882	377.047	402.391	414.143	436.733
Sarıyer	242.543	344.159	342.753	344.876	342.503	347.214
Silivri	108.155	165.084	170.523	180.524	36.516	193.680
Sultanbeyli	175.700	321.730	324.709	329.985	187.621	336.021
Sultangazi *	-	521.524	525.090	528.514	274.289	534.565
Şile	32.447	33.477	34.241	35.151	327.798	37.692
Şişli	270.674	274.017	272.803	274.196	523.765	279.817
Tuzla	123.225	234.372	242.232	252.923	255.468	267.400
Ümraniye	605.855	688.347	694.158	699.901	690.193	710.280
Üsküdar	495.118	540.617	535.537	533.570	529.145	531.825
Zeytinburnu	247.669	289.685	287.897	287.378	284.935	293.574
TOPLAM	10.018.735	14.657.434	14.804.116	15.029.251	15.067.724	15.519.267

Kaynak: TÜİK

(*)2008 yılında yürürlüğe giren yeni düzenlemeyle ilçe kapsamına alınmıştır.

2019 YILI İSTANBUL NÜFUSUNUN YAŞ VE CİNSİYETE GÖRE DAĞILIMI

Yaş Grupları	Erkek	Kadın	Toplam
0 – 14	1.727.858	1.635.168	3.363.026
15 – 29	1.848.919	1.772.929	3.621.848
30 – 44	2.059.451	2.023.939	4.083.390
45 – 59	1.411.003	1.388.026	2.799.029
60 +	743.025	908.949	1.651.974
TOPLAM	7.790.256	7.729.011	15.519.267

Kaynak : TÜİK

2019 YILI İSTANBUL NÜFUSUNUN YAŞ ve CİNSİYETE GÖRE DAĞILIMI

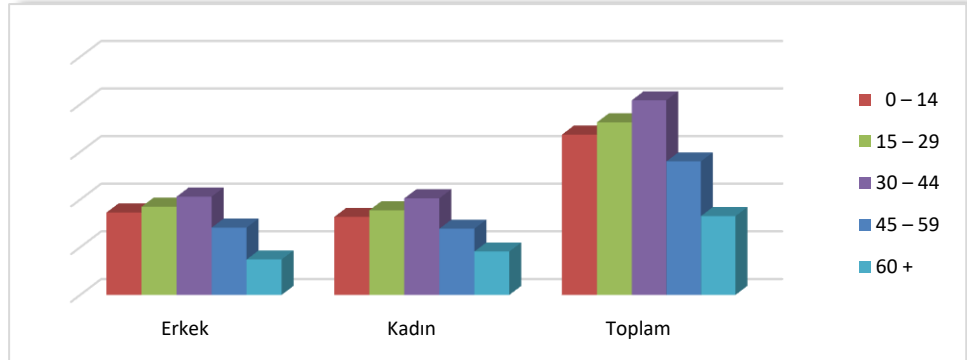

İŞGÜCÜ

NÜFUSUN CİNSİYETE GÖRE İŞGÜCÜ DURUMU (Bin Kişi)

2019	TÜRKİYE		İSTANBUL	
	Erkek	Kadın	Erkek	Kadın
15+ Yaştaki Nüfus	30.372	31.097	5.947	5.865
İşgücü	21.863	10.686	4.583	2.205
İstihdam Edilenler	19.156	8.924	3.989	1.789
İşsiz	2.707	1.762	594	416
İşgücüne Katılma Oranı (%)	72,0	34,4	77,1	37,6
İşsizlik Oranı (%)	12,4	16,5	13,0	18,9
İstihdam Oranı (%)	63,1	28,7	67,1	30,5
İşgücüne Dahil Olmayan Nüfus	8.509	20.411	1.365	3.660

Kaynak: TÜİK

2019 YILI CİNSİYETE GÖRE İSTANBUL'DAKİ İŞGÜCÜ DURUMU

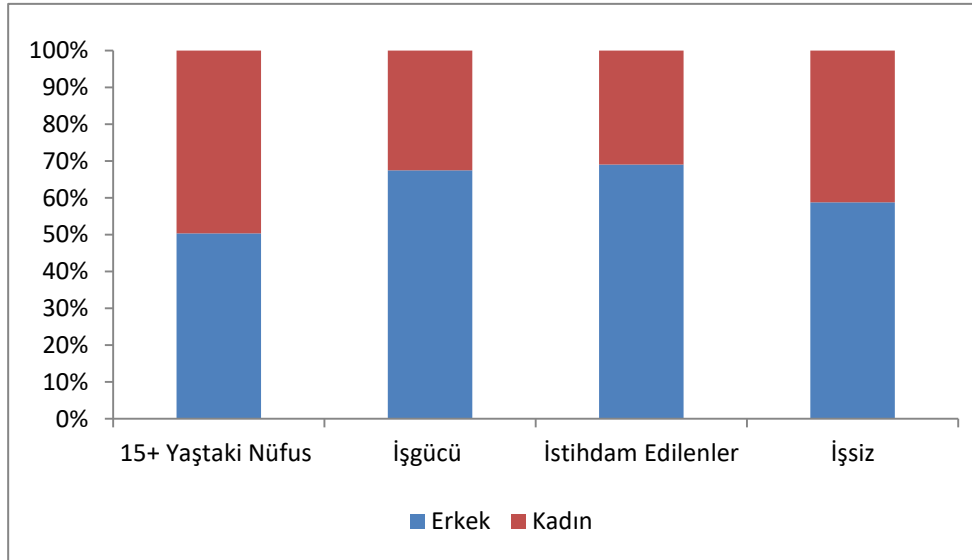

YABANCI SERMAYE

İSTANBUL TİCARET ODASI'NA YENİ KAYIT YAPTIRAN FİRMA KURULUŞLARINDA YABANCI YATIRIMCI SAYISI ve SERMAYE DAĞILIMI

	Yabancı Yatırımcı Sayısı	Yabancı Sermaye (TL)
2014	4.487	1.222.312.862
2015	5.327	1.009.545.024
2016	5.478	974.411.451
2017	6.607	2.171.768.111
2018	13.696	2.867.965.273
2019	12.644	3.366.653.810

2019	Yabancı Yatırımcı Sayısı	Yabancı Sermaye (TL)
Perakende	3.115	852.721.054
Hizmetler	3.208	1.089.600.050
İnşaat ve Yapı	802	172.113.525
Tekstil	1.305	190.535.100
Lojistik	799	149.798.700
Bilişim	615	289.179.855
Sağlık	725	113.809.975
Makine ve Otomotiv	524	146.856.570
Basım Yayın ve Medya	446	69.932.800
Gıda, Tarım ve Hayvancılık	386	101.810.600
Maden ve Metal	369	88.995.775
Enerji	198	84.304.156
Mobilya ve Orman Ürünleri	151	16.995.550
Diğer	1	100
TOPLAM	12.644	3.366.653.810

Kaynak : İstanbul Ticaret Odası (İTO)

Yabancı sermaye yatırımları için Hazine Müsteşarlığı'ndan ön izin alma mecburiyetinin 2003 Haziran ayında kaldırılmasından sonra yabancı sermayeli şirket kuruluşları ile ilgili istatistikî bilgiler ticaret sicilinde kayıt aşamasında derlenmektedir.

**İSTANBUL TİCARET ODASI'NA
YENİ KAYIT YAPTIRAN FİRMA KURULUŞLARINDA
YABANCI YATIRIMCI SAYISI ve SERMAYE DAĞILIMI %**

2019	Yabancı Yatırımcı Sayısı	Yabancı Sermaye (TL)
Perakende	24,64	25,33
Hizmetler	25,37	32,36
Gıda, Tarım ve Hayvancılık	3,05	3,02
Tekstil	10,32	5,66
İnşaat ve Yapı	6,34	5,11
Maden ve Metal	2,92	2,64
Makine ve Otomotiv	4,14	4,36
Bilişim	4,86	8,59
Basım Yayın ve Medya	3,53	2,08
Enerji	1,57	2,50
Lojistik	6,32	4,45
Sağlık	5,73	3,38
Mobilya ve Orman Ürünleri	1,19	0,50
Diğer	0,01	0,00
TOPLAM	100,00	100,00

Kaynak: İTO

**YILLAR İTİBARIYLA İTO'YA YENİ KAYIT YAPTIRAN
YABANCI YATIRIMCI DURUMU**

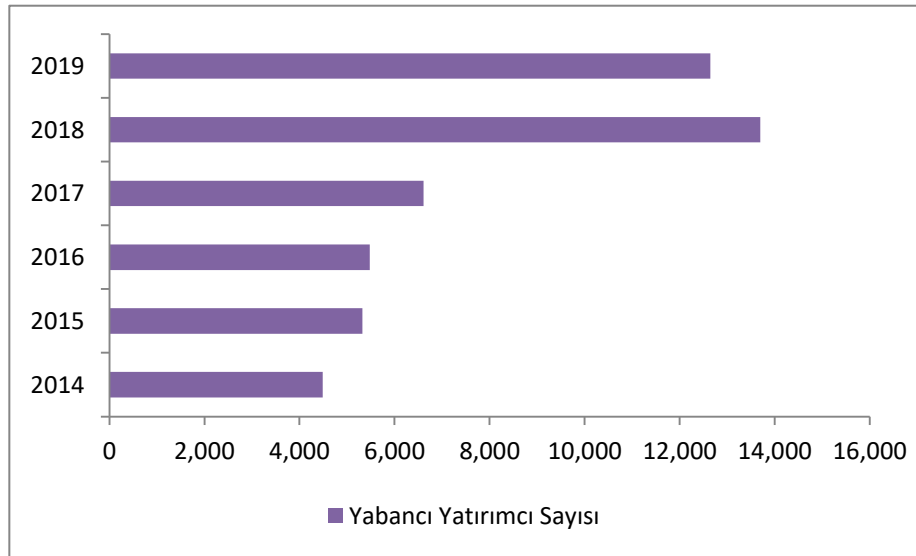

**İSTANBUL TİCARET ODASI'NA YENİ KAYIT YAPTIRAN
YABANCI YATIRIMCILARIN FİRMA NEVİLERİNE GÖRE DAĞILIMI**

Firma Nevileri	2018		2019	
	Yabancı Yatırımcı Sayısı	Yabancı Sermaye (TL)	Yabancı Yatırımcı Sayısı	Yabancı Sermaye (TL)
Fert Firma	732	21.900.000	904	33.103.254
Anonim Şirket	810	399.721.172	927	806.486.731
Holding	2	1.140.000	5	1.550.000
Limited Şirket	12.149	2.443.204.001	10.806	2.525.499.825
Kollektif Şirket	2	2.000.000	-	-
Yapı Kooperatifi	1	100	2	14.000
TOPLAM	13.696	2.867.965.273	12.644	3.366.653.810

**İSTANBUL TİCARET ODASI'NA YENİ KAYIT YAPTIRAN
YABANCI YATIRIMCILARIN ÜLKELERE GÖRE DAĞILIMI**

Ülkeler	2018		Ülkeler	2019	
	Yabancı Yatırımcı Sayısı	Yabancı Sermaye (TL)		Yabancı Yatırımcı Sayısı	Yabancı Sermaye (TL)
Suriye	4.984	692.456.850	Suriye	3.154	463.752.718
Hollanda	86	334.436.302	Hollanda	93	345.874.039
İran	1.898	272.606.600	İran	1.846	211.250.175
Lüksemburg	13	148.305.340	Ürdün	594	171.274.800
Irak	595	119.132.400	Irak	632	152.170.100
Güney Kore	9	113.100.000	Suudi Arabistan	152	132.372.513
Yemen	489	112.573.775	Mısır	656	129.554.900
Mısır	757	111.092.200	Libya	368	112.591.100
Ürdün	586	88.593.000	Amerika	163	97.480.300
Almanya	230	76.590.828	İsviçre	56	94.468.700
Azerbaycan	318	69.657.975	Birleşik Krallık	156	87.092.800
Çin	163	51.340.170	Lüksemburg	15	79.596.094
Diğer	3.568	678.079.833	Diğer	4.759	1.289.175.571
TOPLAM	13.696	2.867.965.273	TOPLAM	12.644	3.366.653.810

Kaynak : İTO

YATIRIM TEŞVİKLERİ

YATIRIM TEŞVİK BELGELERİ

Türkiye	Belge Sayısı (Adet)	Sabit Yatırım (Milyon TL)	İstihdam (Kişi)
2016	4.982	114.201	153.942
2017	7.270	196.547	225.307
2018	5.799	182.249	250.374
2019	5.654	191.128	205.451
İstanbul			
2016	391	32.958	38.098
2017	520	6.294	20.992
2018	671	46.119	46.561
2019	751	21.232	21.797

Kaynak : Sanayi ve Teknoloji Bakanlığı

YATIRIM TEŞVİK BELGELERİNİN YILLAR İTİBARIYLA DAĞILIMI

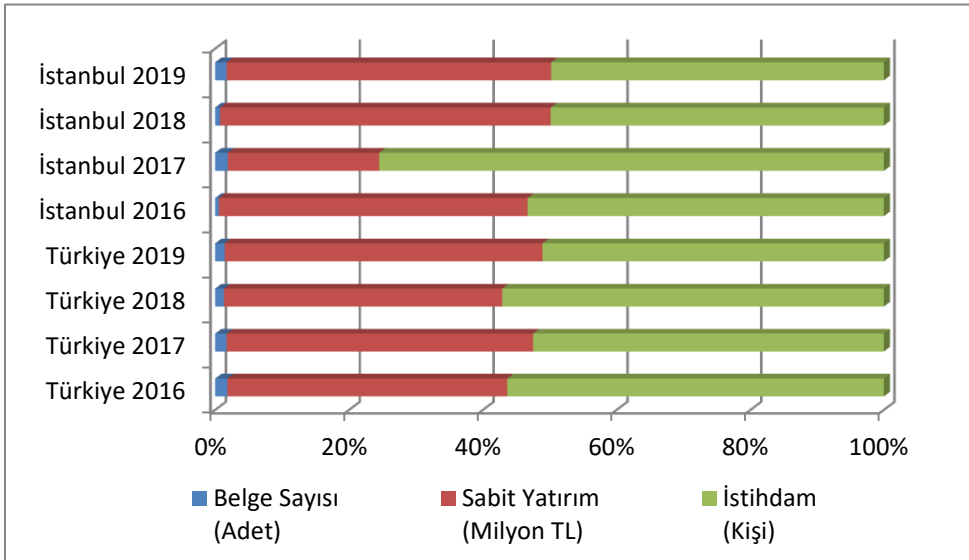

İNŞAAT

YAPI KULLANMA İZİN BELGELERİNE GÖRE
YAPILAN YENİ VE İLAVE BİNALAR

YAPI KULLANMA İZİN BELGESİNE GÖRE		2019		Pay
		TÜRKİYE	İSTANBUL	%
Bir,iki ve daha fazla daireli ikamet amaçlı bina	Yapı Sayısı	45.695	4.697	10,3
	Yüzölçümü (m ²)	51.147.038	7.458.568	14,6
	Bin TL	83.853.514.733	13.103.167.049	15,6
Halka açık ikamet yerleri	Yapı Sayısı	242	17	7,0
	Yüzölçümü (m ²)	1.202.724	90.990	7,6
	Bin TL	1.914.573.272	161.913.345	8,5
Otel vb. binalar	Yapı Sayısı	841	54	6,4
	Yüzölçümü (m ²)	1.295.148	146.621	11,3
	Bin TL	2.013.781.723	258.423.235	12,8
Ofis (işyeri) binaları	Yapı Sayısı	483	32	6,6
	Yüzölçümü (m ²)	1.233.303	260.904	21,2
	Bin TL	1.971.688.126	466.689.299	23,7
Toptan ve perakende ticaret binaları	Yapı Sayısı	2.524	185	7,3
	Yüzölçümü (m ²)	4.249.493	494.453	11,6
	Bin TL	6.702.839.844	866.280.803	12,9
Trafik ve iletişim binaları	Yapı Sayısı	164	9	5,5
	Yüzölçümü (m ²)	720.605	76.780	10,7
	Bin TL	1.147.986.119	134.316.652	11,7
Sanayi binaları ve depolar	Yapı Sayısı	2.228	80	3,6
	Yüzölçümü (m ²)	4.784.503	482.430	10,1
	Bin TL	7.354.464.780	839.352.050	11,4
Kamu, eğlence, eğitim, hastane veya bakım kuruluşları binaları	Yapı Sayısı	1.539	182	11,8
	Yüzölçümü (m ²)	6.356.330	1.408.875	22,2
	Bin TL	10.203.340.167	2.461.816.426	24,1
İkamet amaçlı bina dışındaki diğer binalar	Yapı Sayısı	2.546	92	3,6
	Yüzölçümü (m ²)	3.560.174	163.106	4,6
	Bin TL	5.534.580.607	285.554.299	5,2
TOPLAM	Yapı Sayısı	56.262	5.348	9,5
	Yüzölçümü (m ²)	74.549.318	10.582.727	14,2
	Bin TL	120.696.769.371	18.577.513.158	15,4

Kaynak: TÜİK

Yüzölçümü :000 m²

TARIM

TARIMSAL YAPI

2019		TÜRKİYE	İSTANBUL
TARIM ALANI	<i>Dekar</i>	230.995.034	718.504
-Ekilen Tarla Alanı	"	153.982.130	659.472
-Nadas Tarla Alanı	"	33.873.817	1.563
-Sebze Alanı	"	7.899.063	29.471
-Meyve Alanı	"	35.187.595	27.467
-Süs Bitkileri Alanı	"	52.429	531
TRAKTÖR SAYISI	<i>Adet</i>	1.908.999	24.542

Kaynak : TÜİK

2019 YILI İSTANBUL TARIM ALANLARI

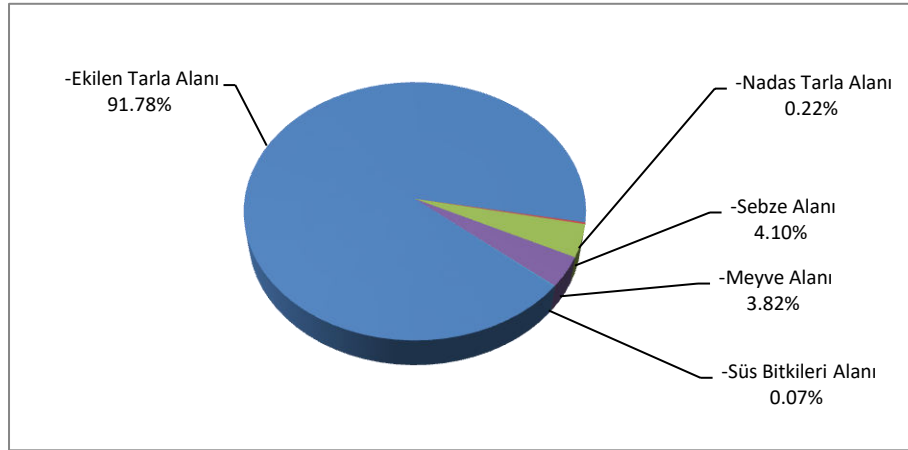

ANA GRUPLAR İTİBARIYLA TARIMSAL ÜRETİM

2019	TÜRKİYE Üretim - Ton	İSTANBUL Üretim - Ton	İSTANBUL Pav - %
Tahıllar	36.132.767	188.925	0,52
Endüstriyel Bitkiler ve Tohumlar	92.105	3	0,00
Yenilebilir Kök ve Yumrular	5.966.229	181	0,00
Yağlı Tohumlar	3.883.370	59.335	1,53
Sebzeler	30.825.569	66.939	0,22
Meyveler	20.580.292	5.886	0,03
TOPLAM	97.480.332	321.269	0,33

Kaynak : TÜİK

DIŐ TİCARET

İTHALAT VE İHRACAT DURUMU

YIL	İHRACAT (Milyon \$)		
	TÜRKİYE	İSTANBUL (Gümrük Kapılarına Göre)	İSTANBUL (Vergi Kimlik Numaralarına Göre)
2015	150.982,11	58.916,00	79.274,72
2016	149.247,00	58.744,33	77.766,58
2017	164.494,62	60.650,08	83.448,09
2018	177.168,76	59.357,60	88.203,47
2019	180.832,72	59.654,03	88.827,64

YIL	İTHALAT (Milyon \$)		
	TÜRKİYE	İSTANBUL (Gümrük Kapılarına Göre)	İSTANBUL (Vergi Kimlik Numaralarına Göre)
2015	213.619,21	70.068,25	121.178,39
2016	202.189,24	70.487,33	117.092,96
2017	238.715,13	82.833,66	135.791,87
2018	231.152,48	73.244,80	125.175,60
2019	210.345,20	68.497,67	109.280,93

VERGİ KİMLİK NUMARALARINA GÖRE İSTANBUL İLİNİN İTHALAT VE İHRACATININ DAĞILIMI

YIL	Ihracatın İthalatı Karşılama Oranı %	Türkiye İhracat İçindeki Payı %	Türkiye İthalat İçindeki Payı %
2015	65,4	52,5	56,7
2016	66,4	52,1	57,9
2017	61,5	50,7	56,9
2018	70,5	49,8	54,2
2019	81,3	49,1	52,0

Kaynak: TÜİK

GÜMRÜK KAPILARINA GÖRE İSTANBUL İLİ İHRACATI

(Bin \$)	2017	2018	2019
A.H.L.Yol.Sal. Güm. Md.	7.219.820	3.536.934	1.038.337
A.H.L. Kargo Güm. Md.	6.912.999	8.281.182	3.115.092
İstanbul Posta Güm. Md.	5.682	9.682	9.693
Karaköy Yol.Sal.Güm.Md.	42	12,0	26,5
Haydarpaşa Güm. Md.	302.340	182.227	312.279
Erenköy Güm. Md.	10.099.579	11.765.419	11.463.777
Murat Bey Güm.Md.	-	20.987.295	20.807.108
İstanbul Havalimanı Güm. Md.	-	-	6.830.083
İstanbul Havalimanı Yolcu Salonu Güm. Md.	-	-	1.193.245
Halkalı Güm. Md.	21.221.540	-	-
Trakya Serbest Bölge Gümrük Md.	428.453	478.724	507.303
İstanbul Deri Serbest Bölge Güm. Md.	620.120	678.356	682.684
Yeşilköy Güm. Md.	19.533	36.428	18.411
A.H.L Serbest Bölge Güm.Md	116.627	167.902	84.406
Ambarlı Güm. Md.	9.826.274	10.845.466	11.118.795
Sabiha Gökçen Havaalanı	2.313.467	773.281	723.029
Zeytinburnu Güm. Md.	130.303	198.368	232.638
Pendik Güm. Md.	1.108.646	1.105.521	1.083.877
Halkalı Gar Müdür.	324.658	310.806	433.248
TOPLAM	60.650.082	59.357.604	59.654.032

GÜMRÜK KAPILARINA GÖRE İSTANBUL İLİ İTHALATI

(Bin \$)	2017	2018	2019
A.H.L.Yol.Sal. Güm. Md.	4.554.403	4.940.629	1.411.707
A.H.L. Güm. Md.	27.298.556	21.306.276	9.733.145
İstanbul Posta Güm. Md.	4.552	3.673	4.159
Beylikdüzü Akaryakıt Gm.Md.	44.105	141.662	68.857
Karaköy Yol.Sal.Güm.Md.	-	-	290,4
Haydarpaşa Güm. Md.	2.468.807	1.498.543	1.141.455
Erenköy Güm. Md.	12.104.825	11.973.222	10.950.591
Murat Bey Güm.Md.	-	-	10.836.260
Halkalı Güm. Md.	14.109.645	12.055.133	-
İstanbul Havalimanı Güm. Md.	-	1.816	14.044.147
İstanbul Havalimanı Yolcu Salonu Güm. Md.	-	-	2.337.903
Trakya Serbest Bölge Gümrük Md.	373.470	398.296	345.092
İstanbul Deri Serbest Bölge Güm. Md.	1.073.248	850.971	546.728
Yeşilköy Güm. Md.	1.153.115	886.548	574.490
A.H.L Serbest Bölge Güm.Md	438.445	366.244	235.982
Ambarlı Güm. Md.	15.500.523	15.099.348	13.125.165
Sabiha Gökçen Havaalanı	1.032.197	1.335.212	1.073.440
Zeytinburnu Güm. Md.	231.280	36.222	29.884
Pendik Güm. Md.	1.773.803	1.764.141	1.408.237
Halkalı Gar Müdür.	672.689	586.864	630.131
TOPLAM	82.833.663	73.244.801	68.497.665

SEÇİLMİŞ FASILLARA GÖRE İHRACAT
(Milyon \$)

2019	TÜRKİYE	İSTANBUL
Örme giyim eşyası ve aksesuarları	9.077,72	7.373,52
Örülmemiş giyim eşyası ve aksesuarları	6.446,24	5.075,39
Elektrikli makine ve cihazlar	8.724,32	4.887,46
Makineler, mekanik cihazlar	16.448,96	8.133,07
İnciler, kıymetli taş ve metal mamulleri	7.327,40	5.797,06
Motorlu kara taşıtları, traktör, bisiklet	26.173,52	13.667,30
Plastik ve plastikten mamul eşya	6.285,03	3.092,61
Demir veya çelikten eşya	6.483,87	2.650,94
Gemiler, suda yüzen taşıt ve araçlar	1.018,01	474,46
Alüminyum ve alüminyum eşya	3.106,91	1.995,31
Özel dokunmuş mensucat ve diğer eşya	421,47	272,41
Diğer Maddeler	89.319,29	35.408,10
TOPLAM	180.832,72	88.827,64

SEÇİLMİŞ FASILLARA GÖRE İTHALAT
(Milyon \$)

2019	TÜRKİYE	İSTANBUL
Kazanlar, makineler, mekanik cihazlar	21.526,74	13.381,05
Elektrikli makine ve cihazlar	14.986,74	8.887,08
İnciler, kıymetli taş ve metal mamulleri	13.312,24	11.333,48
Plastik ve plastikten mamul eşya	11.645,56	5.929,87
Eczacılık ürünleri	4.764,30	4.066,33
Motorlu kara taşıtları, traktör, bisiklet vs.	9.638,63	6.507,39
Optik alet ve cihazlar	4.372,33	2.610,11
Organik kimyasal ürünler	5.438,17	2.870,99
Kağıt ve karton, bunlardan oluşan eşya	2.513,82	1.434,83
Hava Taşıtları	3.405,10	2.579,19
Demir ve Çelik	14.680,51	8.377,20
Diğer Maddeler	104.061,07	41.303,42
TOPLAM	210.345,20	109.280,93

Kaynak: TÜİK

FİYAT ENDEKSLERİ

İSTANBUL TİCARET ODASI İSTANBUL ÜCRETLİLER GEÇİNME ENDEKSİ

1995=100	Yıllık Ortalama Artış %				
	2015	2016	2017	2018	2019
Genel	9,47	8,13	9,33	13,68	15,81
Gıda	9,80	10,73	10,51	12,19	18,57
Konut	10,96	5,70	7,22	10,89	7,50
Ev Eşyası	17,57	8,78	11,33	22,91	27,85
Giyim	0,68	2,80	8,90	21,24	16,55
Sağlık-Kişisel,Bakım	17,86	7,87	11,54	21,12	18,92
Ulaştırma	1,36	3,95	6,64	10,51	8,04
Kültür –Eğitim	11,11	7,75	8,92	22,17	24,57
Diğer	1,76	14,16	10,72	6,98	12,71

İSTANBUL TİCARET ODASI TOPTAN EŞYA FİYATLARI ENDEKSİ

1963=100	Yıllık Ortalama Artış %				
	2015	2016	2017	2018	2019
Genel	8,63	5,87	12,77	17,79	15,68
Gıda	11,98	4,92	11,96	23,09	19,55
İşlenmemiş Mad.	9,96	5,03	11,68	6,28	11,49
Madenler	-7,66	10,92	36,08	31,95	12,24
Mensucat	9,45	3,66	5,03	5,27	15,46
İnşaat	6,00	4,94	10,28	8,35	15,97
Yakacak ve Enerji	7,25	6,81	12,09	20,17	19,75
Kimyevi Mad.	3,68	10,46	7,70	25,13	0,59

Kaynak : İTO

PARA, BANKA VE MALİYE

GENEL BÜTÇE GELİRLERİ-YILLIK (Brüt-Milyon TL)

TAHAKKUK	TÜRKİYE		İSTANBUL	
	2018	2019	2018	2019
GENEL BÜTÇE GELİRİ	1.142.422,36	1.321.751,41	489.117,86	545.043,05
I- Vergi Gelirleri	789.897,80	865.737,09	339.847,73	378.936,98
II- Teşebbüs ve Mülkiyet Geliri	27.147,86	94.848,94	2.166,90	2.625,17
III- Alman Bağışlar ve Yardımlar	1.192,02	6.995,20	19,36	78,19
IV- Faizler, Paylar ve Cezalar	315.824,44	345.537,20	146.240,88	162.430,04
V- Sermaye Gelirleri	7.809,54	7.107,63	843,00	972,68
TAHSİLAT				
GENEL BÜTÇE GELİRİ	732.401,40	852.407,71	294.920,08	327.136,40
I- Vergi Gelirleri	621.536,36	673.859,72	274.564,43	303.711,67
II- Teşebbüs ve Mülkiyet Geliri	26.128,46	93.717,97	1.797,32	2.206,14
III- Alman Bağışlar ve Yardımlar	1.190,27	6.993,44	19,34	78,17
IV- Faizler, Paylar ve Cezalar	75.186,34	69.203,86	17.696,08	20.167,83
V- Sermaye Gelirleri	7.809,28	7.107,37	842,91	972,59

Kaynak: Maliye Bak. Muhasebat G.M.

**İSTANBUL İLİ GENEL BÜTÇE GELİRLERİNİN
TÜRKİYE İÇİNDEKİ PAYI %**

	TAHAKKUK		TAHSİLAT	
	2018	2019	2018	2019
GENEL BÜTÇE GELİRİ	42,8	41,2	40,3	38,4
I- Vergi Gelirleri	43,0	43,8	44,2	45,1
II- Teşebbüs ve Mülkiyet Geliri	8,0	2,8	6,9	2,4
III- Alman Bağışlar ve Yardımlar	1,6	1,1	1,6	1,1
IV- Faizler, Paylar ve Cezalar	46,3	47,0	23,5	29,1
V- Sermaye Gelirleri	10,8	13,7	10,8	13,7

**2019 YILI İSTANBUL İLİNİN TÜRKİYE VERGİ GELİRLERİ İÇİNDEKİ
PAYI %**

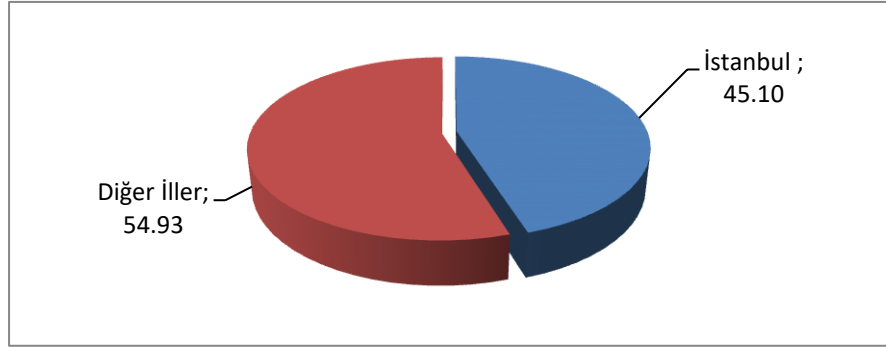

BANKA ŞUBE SAYILARI

2019	TÜRKİYE	İSTANBUL
Banka Şubesi Sayısı	10.199	2.684

**2019 YILI İTİBARIYLA İSTANBUL'DA BULUNAN
BANKA ŞUBE SAYILARININ DAĞILIMI**

Kamusal Sermayeli Bankalar	721
Özel Sermayeli Bankalar	1.105
Tas.Mevd.Sig. Fonuna Devr.Bankalar	1
Türkiye'de Kurulmuş Yabancı Bankalar	835
Türkiye'de Şube Açan Yabancı Bankalar	5
Kalkınma ve Yatırım Bankaları	17
TOPLAM	2.684

Kaynak: Türkiye Bankalar Birliği

TOPLAM BANKA MEVDUATININ DAĞILIMI
(Milyon TL)

MEVDUAT CİNSİ	TÜRKİYE		İSTANBUL	
	2018	2019	2018	2019
Tasarruf Mevduatı (TL)	667.249	761.150	238.068	266.208
Tasarruf Mevduatı (DTH)	599.617	826.295	252.204	348.525
Diğer Mevduat (TL)	374.486	497.779	174.898	237.377
Diğer Mevduat (DTH)	394.524	481.520	216.005	269.982
TOPLAM	2.035.876	2.566.744	881.176	1.122.093

Kaynak : BDDK

TOPLAM BANKA KREDİLERİNİN SEKTÖREL DAĞILIMI
(NAKDİ,GAYRİ NAKDİ VE TAKİPTEKİ KREDİLER)
(Milyon TL)

KREDİ TÜRÜ	TÜRKİYE		İSTANBUL	
	2018	2019	2018	2019
GIDA, MEŞRUBAT VE TÜTÜN	69.452.042	80.475.971	21.842.117	21.910.907
İNŞAAT	220.189.853	221.476.460	113.774.240	114.070.146
METAL VE İŞLENMEMİŞ MADEN	77.481.318	86.549.091	36.490.572	40.601.534
FİNANSAL KURULUŞLAR	57.967.906	62.630.537	50.407.172	59.080.799
TEKSTİL VE TEKSTİL ÜRÜNLERİ	79.558.300	88.324.821	30.428.723	33.482.306
TOPTAN TİCARET VE KOMİSYONCULUK	157.299.483	186.550.377	74.873.085	88.805.241
TURİZM	79.086.176	88.248.511	30.231.448	30.953.442
ZİRAAT VE BALIKÇILIK	100.695.039	106.307.601	4.457.995	4.466.078
ENERJİ	209.307.488	225.695.383	66.454.723	72.607.004
DENİZCİLİK	23.041.540	24.534.906	10.980.364	11.847.918
DİĞER	568.757.081	631.708.437	254.850.650	277.681.743
TOPLAM	1.642.836.226	1.802.502.095	694.791.089	755.507.118

Kaynak : BDDK

YILLARA GÖRE BORSA İSTANBUL

YIL	BIST-100 Bileşik İndeks	Yıllık Artış %	İşlem Hacmi Bin TL	İşlem Miktarı (Bin Lot)
2010	660,04	24,95	2.261.763,56	736.287,44
2011	512,67	-22,33	977.207,19	362.302,56
2012	782,08	52,55	1.969.196,52	497.907,91
2013	678,02	-13,31	2.782.550,38	985.311,24
2014	857,21	26,43	2.264.038,39	450.265,68
2015	717,27	-16,33	2.385.854,10	577.088,97
2016	781,39	8,94	2.190.989,30	646.596,72
2017	1.153,33	47,60	6.614.704,39	1.405.786,15
2018	912,70	-20,86	2.755.492,52	932.603,28
2019	1.144,25	25,37	12.335.663,06	3.737.534,92

PROTESTOLU SENETLER

YIL	TÜRKİYE		İSTANBUL	
	Adet	Tutar (Bin TL)	Adet	Tutar (Bin TL)
2010	900.600	5.584.256	201.523	1.658.491
2011	524.947	4.540.100	123.552	1.459.196
2012	640.091	6.530.644	136.369	1.926.410
2013	698.959	7.107.473	144.849	1.946.510
2014	686.658	7.902.453	138.236	2.120.984
2015	718.627	9.780.166	142.825	2.615.236
2016	780.569	12.023.549	155.167	3.296.488
2017	748.873	12.465.967	147.571	3.721.848
2018	775.546	18.544.987	150.120	5.960.840
2019	783.509	20.970.663	151.788	5.918.700

* 2011 yılı ve sonrası için 2000 TL ve üzeri dikkate alınmıştır.

Kaynak : Merkez Bankası

TURİZM**2019 YILI İSTANBUL İLİ
TOPLAM KONAKLAMA TESİSLERİ**

TESİS DURUMU	SAYI	KAPASİTE
Turizm İşletme Belgeli Tesisler	604	122.122
Turizm Yatırım Belgeli Tesisler	108	21.056
Belediye Belgeli Tesisler	1097	62.620
TOPLAM	1.809	205.798

YILLAR İTİBARIYLA GELEN TURİST SAYISI

YIL	TÜRKİYE	İSTANBUL	PAY %
2009	27.077.114	7.509.741	27,7
2010	28.632.204	6.928.867	24,2
2011	31.456.076	8.057.879	25,6
2012	31.782.832	9.383.054	29,5
2013	34.910.098	10.474.867	30,0
2014	36.837.900	11.842.983	32,1
2015	36.244.632	12.414.677	34,3
2016	25.352.213	9.217.644	36,4
2017	32.410.034	10.730.510	33,1
2018	39.488.401	13.432.990	34,0
2019	45.058.286	14.906.663	33,1

Kaynak: TÜİK, Turizm Bakanlığı

EĞİTİM**İSTANBUL İLİ OKUL ÖNCESİ VE ORTA ÖĞRETİMDE
OKUL İLE ÖĞRETMEN SAYISI**

	2017-2018		2018-2019	
	Okul Sayısı	Öğretmen Sayısı	Okul Sayısı	Öğretmen Sayısı
Okul Öncesi Eğitim	1.994	7.443	2.163	8.670
İlkokul	1.541	42.987	1.583	42.525
Ortaokul	1.667	45.301	1.730	45.416
Orta Öğretim	1.662	55.595	1.802	58.959
Genel Orta Öğr-Lise	961	26.152	1.081	30.103
Meslek-Teknik Ort.E.	701	29.443	721	28.856
Din Öğretimi Genel Müdürlüğü	325	6.137	340	6.048
Örgün Eğitim Toplamı	6.864	151.326	7.278	155.570

Kaynak: MEB

**İSTANBUL İLİ OKUL ÖNCESİ, İLK VE ORTA ÖĞRETİMDE
CİNSİYETE GÖRE ÖĞRENCİ SAYISI**

	2017-2018		2018-2019	
	Erkek	Kız	Erkek	Kız
Okul Öncesi Eğitim	111.017	99.478	125.136	112.869
İlkokul	454.386	430.017	470.984	444.226
Ortaokul	493.338	476.693	493.428	480.161
Orta Öğretim	545.516	492.994	562.316	494.585
Genel Orta Öğr.-Lise	296.470	253.022	321.624	286.289
Meslek-Teknik Ort.E.	249.046	239.972	240.692	208.296
Örgün Eğitim Toplamı	2.149.773	1.992.176	2.214.180	2.026.426

Kaynak: MEB

İSTANBUL İLİ YÜKSEK OKUL ÖĞRETİM DURUMU

2018-2019	Öğrenci Sayısı		
	Erkek	Kız	Toplam
Ön lisans	103.729	117.995	221.724
Lisans	310.302	340.968	651.270
Yüksek Lisans	66.370	53.661	120.031
Doktora	15.719	13.189	28.908

2018-2019	Öğretim Elemanı Sayısı		
	Erkek	Kadın	Toplam
Profesör	4.586	2.488	7.074
Doçent	2.140	1.726	3.866
Doktor Öğretim Üyesi	4.684	4.611	9.295
Öğretim Görevlisi	2.515	4.516	7.031
Araştırma Görevlisi	3.538	4.287	7.825

Kaynak: Yüksek Öğretim Kurumu

SAĞLIK**2019 YILI İSTANBUL İLİ KURUMLAR İTİBARIYLA SAĞLIK DURUMU**

	2019
Hastane Sayısı	235
Yatak Sayısı	40.697
Eczane Sayısı	4.912

SAĞLIK KURUMLARI DAĞILIMI

BAĞLI OLDUĞU KURUM	Hastane Sayısı
Sağlık Bakanlığına Bağlı Hastaneler	54
Üniversite Hastaneleri	16
Özel Hastaneler	165
TOPLAM	235

KURUMLAR İTİBARIYLA YATAK SAYILARI

BAĞLI OLDUĞU KURUM	Yatak Sayısı
Sağlık Bakanlığına Bağlı Hastaneler	19.806
Üniversite Hastaneleri	5.849
Özel Hastaneler	15.042
TOPLAM	40.697

Kaynak: TÜİK

ULAŖTIRMA

MOTORLU KARA TAŖIT SAYISI

TAŖIT CİNSİ	TÜRKİYE		İSTANBUL	
	2018	2019	2018	2019
Otomobil	12.398.190	12.503.049	2.887.581	2.876.156
Minibüs	487.527	493.373	94.873	97.468
Otobüs	218.523	213.358	42.614	40.902
Kamyonet	3.755.580	3.796.919	669.994	673.015
Kamyon	845.462	844.481	136.083	133.904
Motosiklet	3.211.328	3.331.326	309.991	333.409
Özel Amaçlı Taşıtlar	63.359	65.470	7.908	8.380
Traktör	1.885.952	1.908.999	24.268	24.542
TOPLAM	22.865.921	23.156.975	4.173.312	4.187.776

Kaynak :TUIK

2019 YILINDA İSTANBUL'DA MOTORLU KARA TAŖIT SAYISI

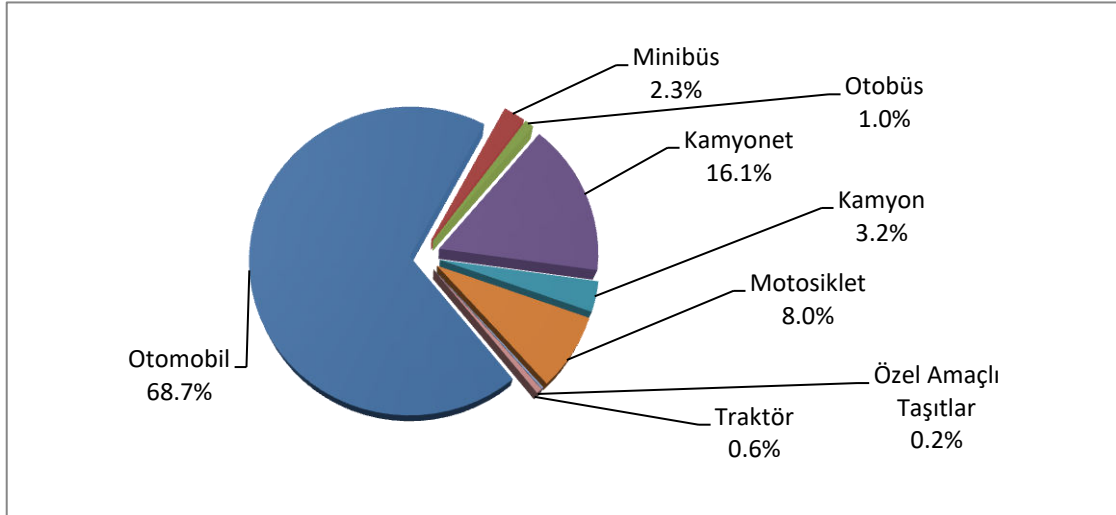

**İSTANBUL HAVAYOLU ULAŞIM
SEFER SAYILARI**

	Atatürk Havalimanı		Sabiha Gökçen Havalimanı		İstanbul Havalimanı	
	2018	2019	2018	2019	2018	2019
İç Hat Uçuşları	136.005	38.604	145.234	135.203	544	82.433
Dış Hat Uçuşları	328.641	99.675	87.041	100.514	231	247.467
Toplam	464.646	138.279	232.275	235.717	775	329.900

YOLCU TAŞIMACILIĞI (Gelen-Giden)

	Atatürk Havalimanı		Sabiha Gökçen Havalimanı		İstanbul Havalimanı	
	2018	2019	2018	2019	2018	2019
İç Hat Uçuşları	19.216.523	4.236.203	22.514.048	21.505.088	65.006	12.574.641
Dış Hat Uçuşları	49.130.261	11.876.601	11.619.569	14.055.522	30.199	39.434.579
Toplam	68.346.784	16.112.804	34.133.617	35.560.610	95.205	52.009.220

YÜK TAŞIMACILIĞI

	Atatürk Havalimanı		Sabiha Gökçen Havalimanı		İstanbul Havalimanı	
	2018	2019	2018	2019	2018	2019
İç Hat Uçuşları	193.997	43.646	149.536	149.978	308	140.580
Dış Hat Uçuşları	2.234.872	1.068.442	225.425	239.941	302	1.352.328
Toplam	2.428.869	1.112.088	374.961	389.919	610	1.492.908

Kaynak : Devlet Hava Meydanları İşletmesi

TİCARET**İSTANBUL TİCARET ODASI'NA
KAYITLI ÜYE SAYISI**

YIL	FERT FİRMA	ŞİRKET	TOPLAM
2010	91.181	221.954	313.135
2011	98.420	227.673	326.093
2012	109.642	228.948	338.590
2013	118.768	238.854	357.622
2014	127.593	247.453	375.046
2015	131.343	258.293	389.636
2016	130.826	271.231	402.057
2017	132.493	285.280	417.773
2018	127.709	304.542	432.251
2019	121.180	322.208	443.388

Kaynak: İTO

Not: 5174 sayılı kanununun 10. maddesi gereği Oda kayıtları dondurulan firmalar

düşürüldükten sonraki faal firma sayıları

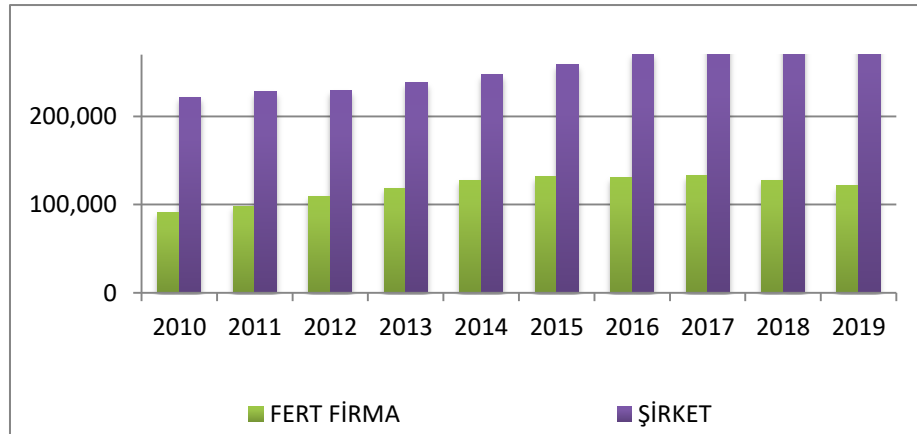

**İSTANBUL TİCARET ODASI'NA
YENİ KAYIT ve İPTAL EDİLEN ÜYE SAYISI**

YIL	YENİ KAYIT		İPTAL	
	Fert Firma	Şirket	Fert Firma	Şirket
2010	20.121	24.015	5.094	7.870
2011	22.926	29.033	6.628	8.581
2012	26.755	24.428	6.160	9.796
2013	23.067	30.649	6.001	9.658
2014	25.223	33.726	6.483	9.064
2015	21.546	35.462	5.467	9.443
2016	20.118	34.188	5.752	10.224
2017	22.330	37.974	6.067	10.359
2018	18.202	46.718	6.161	11.487
2019	13.946	46.352	6.382	11.925

Kaynak :İTO

**İSTANBUL TİCARET ODASI'NA
KAYITLI ŞİRKETLERİN TÜRLERİNE GÖRE DAĞILIMI**

ŞİRKET TÜRÜ	2018		2019	
	Sayı	Sermaye-TL	Sayı	Sermaye-TL
Anonim Şirket	61.642	1.946.237.194.802	69.379	2.063.135.637.240
Holding	542	75.722.686.385	533	86.375.547.359
Kamu Kuruluşu	1.422	1.513.054.228	-	-
Banka Merkezleri	51	68.281.376.073	43	68.019.885.043
Banka Şubeleri	3.150	2.460.559.450.015	3.010	2.338.927.078.390
Limited Şirket	216.749	345.240.780.214	246.180	221.409.460.533
Adi Komandit Şti.	44	4.207.485	38	4.023.533
Hisseli Komandit	0	0	0	0
Kollektif Şirket	488	96.671.223	422	104.361.788
İktisadi İşletme	-	-	1.483	2.057.377.474
Kooperatifler	1.187	76.477.163	1.115	81.016.045
Diğer	5	7.207	5	7.207
TOPLAM	417.773	4.897.731.904.795	322.208	4.780.114.394.612

Not: 5174 sayılı kanunun 10. maddesi gereği Oda kayıtları dondurulan firmalar düşürüldükten sonraki faal firma sayı ve sermaye dağılımı

**İSTANBUL TİCARET ODASI'NA
KAYITLI FİRMALARDA SERMAYE DURUMU (BİN TL)**

	Fert Firma	Şirket	Toplam
2010	870.241	1.684.874.082	1.685.744.323
2011	866.019	2.189.290.920	2.190.156.939
2012	1.009.278	2.574.733.515	2.575.742.793
2013	1.018.328	3.713.994.904	3.715.013.232
2014	1.061.772	4.155.419.951	4.156.481.723
2015	1.052.674	4.607.174.427	4.608.227.101
2016	1.167.813	4.496.025.253	4.497.193.066
2017	1.466.408	4.897.731.913	4.899.198.321
2018	1.811.514	5.091.211.844	5.093.023.358
2019	2.199.871	4.780.114.395	4.782.314.266

**2019 YILI İTİBARIYLA İSTANBUL TİCARET ODASI'NA KAYITLI
FAAL FİRMALARIN İLÇELERE GÖRE DAĞILIMI**

İLÇELER	Sayı	İLÇELER	Sayı
Adalar	298	Gaziosmanpaşa	5.913
Arnavutköy	4.799	Güngören	9.714
Ataşehir	20.266	Kadıköy	23.163
Avcılar	8.255	Kağıthane	12.605
Bağcılar	15.831	Kartal	11.124
Bahçelievler	14.671	Küçükçekmece	12.778
Bakırköy	9.722	Maltepe	12.238
Başakşehir	16.356	Pendik	12.321
Bayrampaşa	10.536	Sancaktepe	7.329
Beşiktaş	14.455	Sarıyer	10.784
Beykoz	6.051	Silivri	2.464
Beylikdüzü	9.879	Sultanbeyli	4.674
Beyoğlu	12.959	Sultangazi	6.140
Büyükkçekmece	5.749	Şile	454
Çatalca	1.180	Şişli	27.938
Çekmeköy	5.238	Tuzla	9.533
Esenler	8.843	Ümraniye	20.440
Esenyurt	18.668	Üsküdar	11.895
Eyüpsultan	8.545	Zeytinburnu	12.081
Fatih	27.499	TOPLAM	433.388

Not:2004 yılından itibaren 5174 sayılı kanunun 10. maddesi gereği Oda kayıtları dondurulan firmalar düşürüldükten sonraki faal firma sayısı

Kaynak : İTO